

INSTALAÇÕES HIDRÁULICAS
ESC 1:50

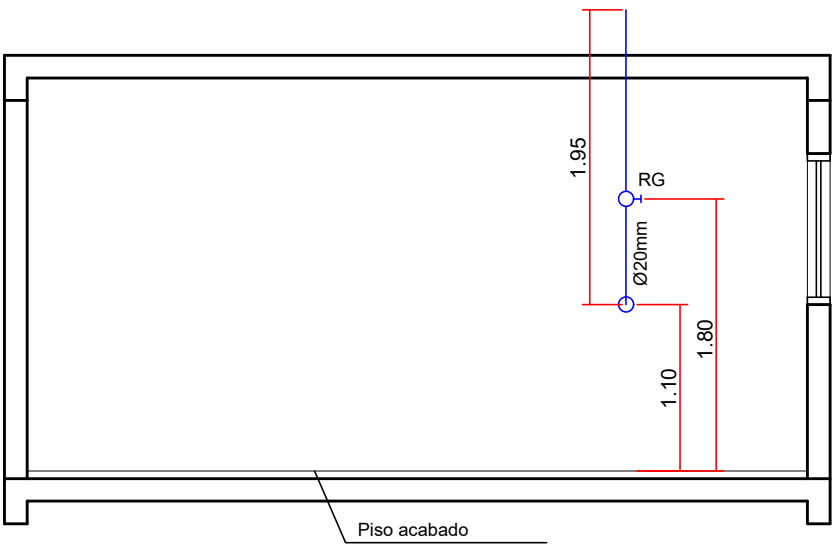

DETALHES ALTURAS DA COZINHA
ESC 1:50

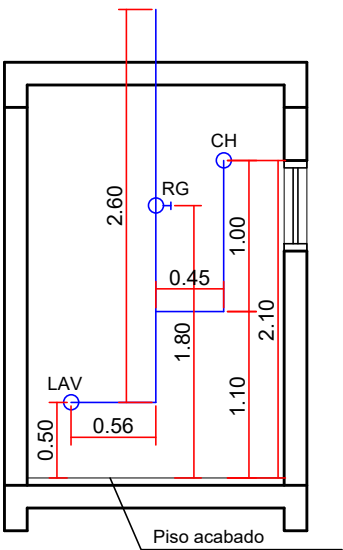

DETALHES ALTURAS DOS BANHEIROS
ESC 1:50

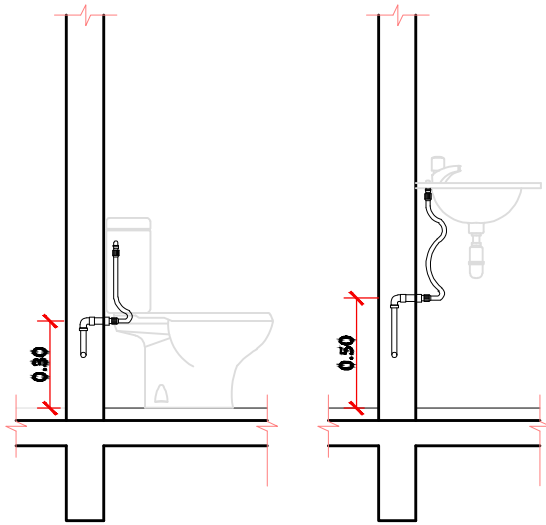

DETALHE BANHO
HIDRÁULICO
SEM ESCALA

TÍTULO:		PROJETO ARQUITETÔNICO			FOLHA: 03/09
DENOMINAÇÃO:		PROJETO PADRÃO UNIDADE HABITACIONAL PMCMV			
ASSUNTO:		INSTALAÇÕES HIDRÁULICAS			
LOGRADOURO :					
BAIRRO		RIOLÂNDIA - SP			
MUNICÍPIO:		MUNICÍPIO DE RIOLÂNDIA			
PROPRIETÁRIOS:					
		DECLARO QUE A APROVAÇÃO DESTE PROJETO, NÃO IMPLICA NO RECONHECIMENTO POR PARTE DA PREFEITURA, DO DIREITO DE PROPRIEDADE DO TERRENO.			
		MUNICÍPIO DE RIOLÂNDIA CNPJ N° 45.162.864/0001-48 ANTÔNIO CARLOS SANTANA DA SILVA PREFEITO MUNICIPAL			
		MARCIANA DE SOUZA NUNES ARQUITETA E URBANISTA CAU N° A119894-7			
ZONA DE USO					
ÁREAS		PERMITIDO	ATINGIDO		
DO TERRENO					
A CONSTRUIR					
ÁREAS ABERTAS		7,49 m²			
ÁREAS FECHADAS		40,51 m²			
TOTAL GERAL DA CONSTRUÇÃO		48,00 m²			
TAXA DE OCUPAÇÃO		-	-		
COEF. DE APROVEITAMENTO		-	-		
ÁREA PERMEÁVEL (-)		-	-		
INFORMAÇÕES COMPLEMENTARES P/ INSS		01 - SANITÁRIO		DATA: SETEMBRO/2025 ESCALA: 1/50 DESENHO: MARCIANA	
ÁREAS ABERTAS		7,49 m²		RRT - S116012968100CT001	
ÁREAS FECHADAS		40,51 m²			
OBSERVAÇÕES:					